



REGIA NAȚIONALĂ A PĂDURILOR – ROMSILVA
DIRECTIA SILVICĂ ARGES
Ocolul Silvic Musatesti

Str. Principala , Nr. 296 , Loc. Musatesti , Jud. Arges
telefon: 004/ 0248/268887; fax: 004/ 0248/268886
E-mail: www.musatesti@silvapit.ro Pagina web: www.silvapit.ro

Dr. Clina A-9
G.F.J. Argeș
[Signature]

NR. 10295/19.07.2012



CATRE,
Garda Forestiera Ploiesti

In conformitate cu art.2 alin. 4 lit.a din procedurile aferente O.M. 1507/2016 , transmitem pentru avizare A.p.v. nr 376 Spital , partida constituita in fondul forestier administrat de catre Ocolul Silvic Musatesti.
Anexam alăturat A.p.v.-ul operat in sistemul Sumal in stadiul „Cules” , copii dupa amenajamentul silvic al U.P. III Musatesti si fotografiile relevante pentru arborii afectati de factorul destabilizator .

SEF OCOL,
DR.ING.RADU DUMITRACHE

[Signature]

C.P. 111 0492

C.P.
0492
91

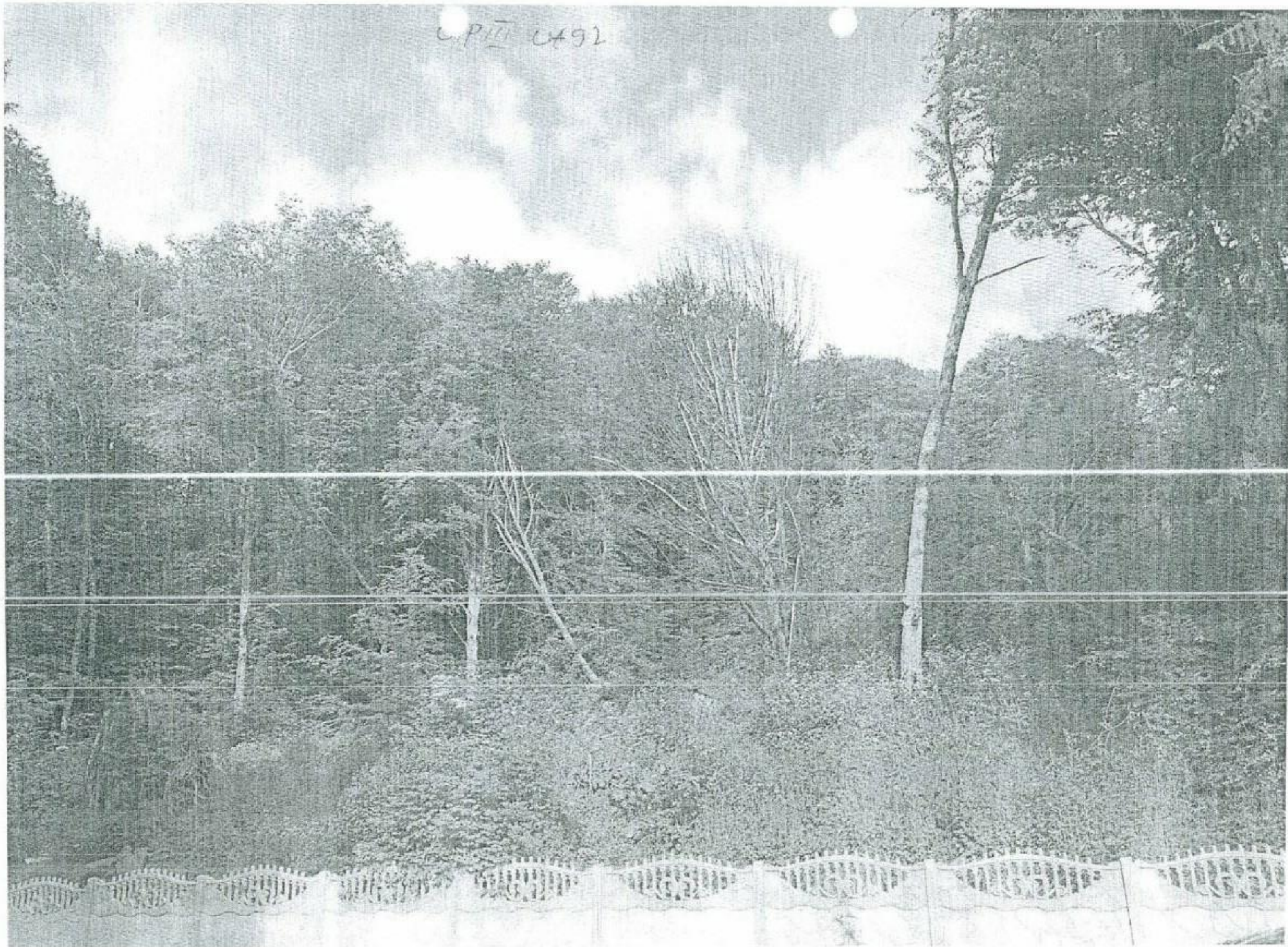



0173
0A9
g/h

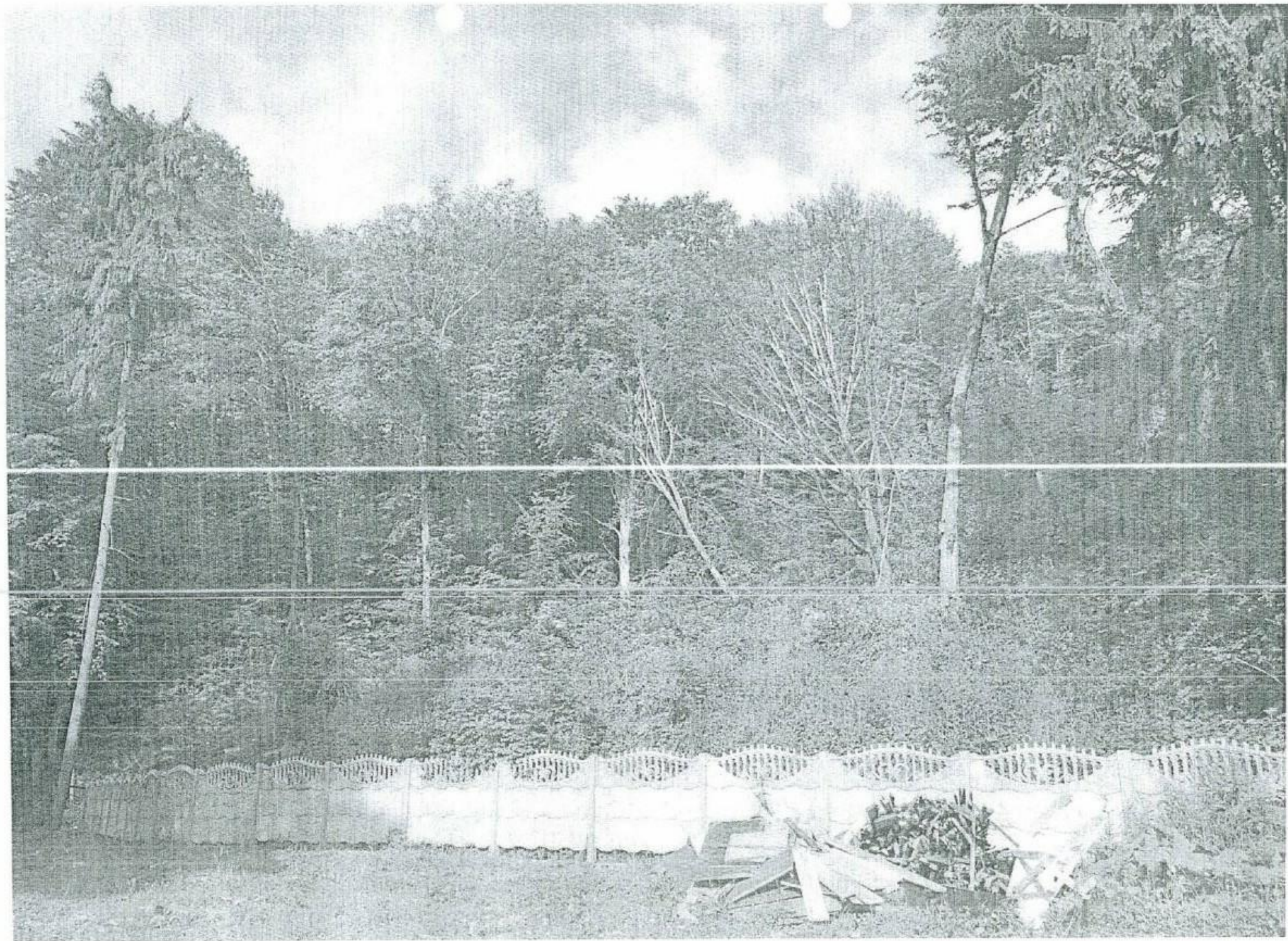

0171
01192

ACT DE PUNERE IN VALOARE NR. -- AG - 259

Unitate de Productie : 3 - Musatesti
Denumire A.P.V. : 376 Spital

Suprafata totala act - (ha) : 1,00 Tratament : ACCIDENTALE I Natura produsului : DOBORATURI I Tehnologia de exploatare : TRUNCHIURI SI CATARGE Data inventarierii : 12.05.2017 Anul exploatarei : 2017 Procedeeul de inventariere : FIR CU FIR Ciocan rotund nr. : PS 433 Ciocan patrat nr. :				Informatii privind N.T.S.M.				Grupa de specii	Nr. de arbori	Vol. arbore										
				Stancarii pe - (ha) : Arbori putregaiosi - (buc) : cu un volum de - (mc) : Inscarii -(buc) : cu un volum de - (mc) :				Rasinoase FAG Quercinee Diverse tari Diverse moi	2 15	2 13										
								Total :	17	15										
Specia	SORTARE DIMENSIONALA							Lemn lucru	Coaja	Lemn de foc		Volum brut								
	G1	G2	G3	M1	M2	M3	LS			Total	VF									
MOLID		1						1		1		2								
CARPEN	1	1						2		10	1	12								
JUGASTRU							1	1				1								
TOTAL	1	2					1	4		11	1	15								
U.A.	Suprafata ha	Varsta ani	Panta G	Semintis utilizabil				Compozitie		H.	Total volum brut									
				%	S. tot															
92	1,00	80,0	37,00								15									
Total	1,00										15									
U.A.	CA	JU	MO	Volum																
92	12	1	2	15																
Total	12	1	2	15																
U.A.	Specia	Diametre		Inaltimei		Varsta	Vol. arb	Nr. arb	Cres tere	Sortare dimensionala										
		dt	deg	ht	hc					G1	G2	G3	M1	M2	M3	LS	Coaja	Lemn foc Total	VF	Volum brut
92	MO	34,00	33,10	20,00	19,80	80	1,00	2			1						1	2		
	CA	44,00	44,10	17,50	17,50	80	0,86	14		1	1						10	1	12	
	JU	28,00	28,00	18,00	18,00	80	1,00	1					1						1	
Total U.A. : 92								17			1	2				1		11	1	15
Total General U.A. :								17			1	2			1			11	1	15

Sef Ocol,

DUMITRACHE RADU

Intoc nit,

Birou Fond Forestier,

Verificat,

DESCRIEREA STATIONII SI ARBORETULUI										ELM ARB	P R P	M R P	VAR STA ANI	DM CM	HM M	C L P	A MES TEC	EL AG AJ	PROVE NIENTA	VI TA LI	DENS		VOLUM			CREC	
																					CONS	MC/ HA	MC/ UA	MC/ HA			
92 8.52 HA GF: 1-2A 4C 5M SUP: M TS: 4420 TP: 4114 SOL: 3111 Versant ondulat EXPOZITIE: E INC: 37 G ALTITUDINE: 640 - 720 M LITIERA: continua-subtire TIP FLORA: Asperula-Dentaria Natural fundamental prod. mij echien COMP.ACTUALA: 9 FA 1 CA COMP.TEL: 9FA 1 CA SORT: FA Gros si mijl, cherestea VARSTA EXPL.: SEM.UTIL: SUBARBORET: DATE COMPL.: Roca la suprafata/0,25 POL: ERZ: LUCRARI EXEC.: 2010-T.igiiena LUCRARI PROP.: T.IGIENA										FA	9	IN	80	30	25	3		.4	RN	N	0.72	316	2692	6.5			
										CA	1	IN	80	24	23	3	M	.3	RN	N	0.08	25	213	0.4			
										TOTAL			80			3					0.8	341	2905	6.7			
DESCRIEREA STATIONII SI ARBORETULUI										ELM ARB	P R P	M R P	VAR STA ANI	DM CM	HM M	C L P	A MES TEC	EL AG AJ	PROVE NIENTA	VI TA LI	DENS		VOLUM			CREC	
																					CONS	MC/ HA	MC/ UA	MC/ HA			
97P 0.17 HA GF: SUP: TS: TP: SOL: framintat EXPOZITIE: INC. ALTITUDINE: 600 M LITIERA: continua-groasa TIP FLORA: COMP.ACTUALA: COMP.TEL: SORT: FA Gros si mijl, cherestea VARSTA EXPL.: SEM.UTIL: SUBARBORET: DATE COMPL.: POL: ERZ: LUCRARI EXEC.: LUCRARI PROP.:																											
										TOTAL																	
DESCRIEREA STATIONII SI ARBORETULUI										ELM ARB	P R P	M R P	VAR STA ANI	DM CM	HM M	C L P	A MES TEC	EL AG AJ	PROVE NIENTA	VI TA LI	DENS		VOLUM			CREC	
																					CONS	MC/ HA	MC/ UA	MC/ HA			
101 A 21.84 HA GF: 1-4C 5M 2L SUP: M TS: 4420 TP: 4114 SOL: 3111 Versant ondulat EXPOZITIE: NV INC: 30 G ALTITUDINE: 700 - 810 M LITIERA: continua-normala TIP FLORA: Asperula-Dentaria Natural fundamental prod. mij relativ-plurien COMP.ACTUALA: 10 FA COMP.TEL: 10FA SORT: FA Gros si mijl, cherestea VARSTA EXPL.: SEM.UTIL: SUBARBORET: DATE COMPL.: POL: ERZ: LUCRARI EXEC.: 2012-T.produse accidentale LUCRARI PROP.: TAIERI DE CONSERVARE AJUTORAREA REG NATURALE										FA	4	IN	160	50	28	3	M	.5	RN	N	0.28	148	3232	6.5			
										FA	6	IN	110	32	27	3		.5	RN	N	0.42	209	4565	2.4			
										TOTAL			160			3					0.7	357	7797	2.7			
DESCRIEREA STATIONII SI ARBORETULUI										ELM ARB	P R P	M R P	VAR STA ANI	DM CM	HM M	C L P	A MES TEC	EL AG AJ	PROVE NIENTA	VI TA LI	DENS		VOLUM			CREC	
																					CONS	MC/ HA	MC/ UA	MC/ HA			
101 C 8.97 HA GF: 1-4C 5M 2L SUP: M TS: 4420 TP: 4114 SOL: 3111 Versant ondulat EXPOZITIE: NV INC: 25 G ALTITUDINE: 650 - 720 M LITIERA: continua-subtire TIP FLORA: Asperula-Dentaria Natural fundamental prod. mij echien COMP.ACTUALA: 9 FA 1 MO COMP.TEL: 9FA 1 MO SORT: FA Gros si mijl, cherestea VARSTA EXPL.: SEM.UTIL: SUBARBORET: DATE COMPL.: POL: ERZ: LUCRARI EXEC.: 2011-T.produse accidentale LUCRARI PROP.: RARITURI										FA	9	IN	35	16	12	3		.3	RN	N	0.81	114	1023	7.5			
										MO	1	P	35	16	14	3	M	.3	NEC	N	0.09	24	215	0.4			
										TOTAL			35			3					0.9	138	1238	7.9			

EVIDENȚA LUCRĂRILOR EXECUTATE

Anul execuției	Numărul actului	Felul lucrării	Suprafața (ha)	Producția de lemn		număr de puieți, kg. de semințe			Proveniența
						Specii			
				PRJ	SA				
2014	10	VE1	8,1		2				
2016	104	1G	8,5		18,4				
2015	982	1G	9,5						
2016	230	1G							
2016	203	1G	3,0						

EVIDENȚA LUCRĂRILOR EXECUTATE

Anul execuției	Numărul actului	Felul lucrării	Suprafața (ha)	Producția de lemn		număr de puieți, kg. de semințe			Proveniența
						Specii			

Pepinieră silvică.

EVIDENȚA LUCRĂRILOR EXECUTATE

Anul execuției	Numărul actului	Felul lucrării	Suprafața (ha)	Producția de lemn		număr de puieți, kg. de semințe			Proveniența
						Specii			
				PRJ	SA				
2016	104	1G	30,6						
2015	175	1G	12,6						
2015	201	PRJ, SA							

EVIDENȚA LUCRĂRILOR EXECUTATE

Anul execuției	Numărul actului	Felul lucrării	Suprafața (ha)	Producția de lemn		număr de puieți, kg. de semințe			Proveniența
						Specii			
				PRJ	SA				
2015	10	SA	2,0						